Сдать квартиру за 30 000 рублей на Лососинское шоссе, 38 1

Республика Карелия, Городской округ Петрозаводск, Петрозаводск, Лососинское шоссе, 38 1

30 000 Р в месяц

45.00 $м^2$	38.00 $м^2$	5.00 $м^2$	6 из 20
Общая	Жилая	Кухня	Этаж

Сдается уютная однокомнатная квартира в Петрозаводске по адресу: Лососинское шоссе, 38к1. Квартира расположена на 6 этаже современного 20-этажного дома, построенного в 2013 году. Общая площадь квартиры составляет 45 кв. м, из которых 38 кв. м — жилая площадь и 5 кв. м — уютная кухня. Окна выходят во двор, что обеспечивает тишину и спокойствие. В квартире сделан качественный евроремонт. Просторная комната обставлена современной мебелью, а на кухне есть все необходимое для комфортного приготовления еды. Ванная комната оборудована ванной, здесь также установлена стиральная машина. В квартире есть холодильник и телевизор. Балкон позволяет наслаждаться свежим воздухом и видом на двор. Дом оборудован тремя пассажирскими и одним грузовым лифтом, поэтому можно быстро и удобно перемещаться между этажами. Наземная парковка возле дома облегчает вопрос с парковкой автомобиля. Мусоропровод в доме добавляет удобства в быту. Район предлагает развитую инфраструктуру: рядом находятся школы, детские сады и магазины, что делает его удобным для жизни семей с детьми. Хорошая транспортная доступность позволяет быстро добраться до центра города и других районов, а остановки общественного транспорта находятся в пешей доступности. Условия аренды — долгосрочная аренда. Возможность заключения договора и ...

30 с 15.07.2025, обновлен 16.07.2025

Продавец: Собственник

Телефон: +79114018671

Характеристики

Количество комнат	1	Этаж	6
Этажей всего	20	Площадь жилая	38.00 кв. м
Площадь кухни	5.00 кв. м		

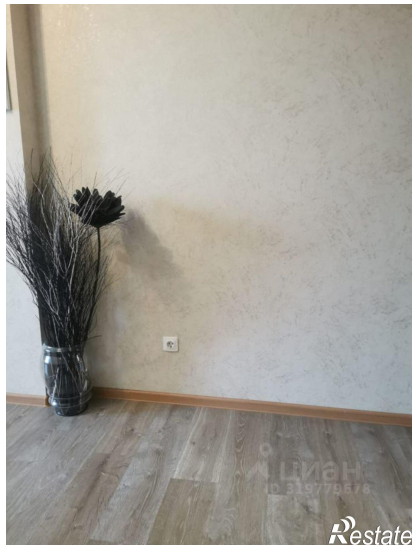

Restate

Restate