Купить квартиру за 4 590 000 рублей на улица Петрова, 5

Республика Карелия, Петрозаводск, улица Петрова, 5

4 590 000 Р
109 286Р за м^2

42.00 м^2	28.80 м^2	6.00 м^2	4 из 5
Общая	Жилая	Кухня	Этаж

Код объекта: 1654861. Предлагается к покупке двухкомнатная квартира в районе с развитой инфраструктурой по адресу: улица Петрова, 5. Почему нужно выбрать наш вариант? В квартире сделан новый евроремонт, можно въехать и жить без капитальных вложений! Оцените преимущества квартиры: Ремонт, выполненный с учётом современных тенденций, создаёт уютную и комфортную атмосферу. Функциональная планировка с продуманным зонированием: просторная кухня, комната гостиная, с возможностью комфортно организовать зону готовки, приема пищи и отдыха, отдельная спальня, вместительная гардеробная с функциональной системой хранения, совмещённый и расширенный санузел обеспечивает простор, удобство и функциональность. Окна выходят во двор, а наличие балкона позволяет наслаждаться видом и свежим воздухом. Полностью заменена проводка, перебраны полы, сделана сухая стяжка, произведена замена труб и стояков. Расположение квартиры в одном из самых удобных районов города делает её особенно привлекательной. В шаговой доступности находятся магазины, школы, детские сады и другие объекты социальной инфраструктуры. Мы гарантируем безопасную сделку и юридическую поддержку нашим Клиентам. Поможем одобрить ипотеку с сниженной ставкой. Не упустите возможность стать владельцем этой замечательной квартиры ...

0 с 12.07.2025, обновлен 12.07.2025

Продавец: Собственник

Телефон: +79814008596

Характеристики

Количество комнат	2	Тип дома	панельный
Этаж	4	Этажей всего	5
Площадь жилая	28.80 кв. м	Площадь комнат	17.30 кв. м
Площадь кухни	6.00 кв. м		
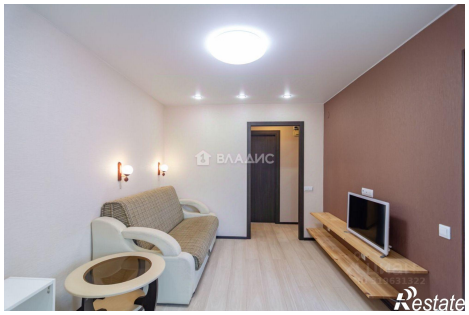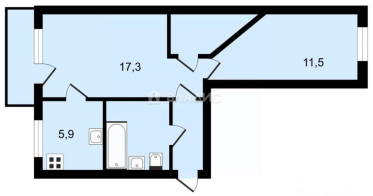
https://petrozavodsk.restate.ru/obj/prodazha-dvuhkomnatnoy-kvartiri-ulica-petrova-5-18232280060/