Купить квартиру за 5 600 000 рублей на ул Софьи Ковалевской, 5

Республика Карелия, Городской округ Петрозаводск, Петрозаводск, ул Софьи Ковалевской, 5

5 600 000 Р
84 848Р за м^2

66.00 м^2	39.70 м^2	8.00 м^2	1 из 10
Общая	Жилая	Кухня	Этаж

Софьи Ковалевской 5 Хорошая 3-комнатная квартира на 1/10 этаже панельного дома в одном из самых популярных для жизни районов города- Перевалка. Общая площадь квартиры 66 кв.м. Площадь кухни 8.9 Жилая площадь 39.7 Большая Лоджия. Комнаты Раздельные. Сделан косметический ремонт. Заменены радиаторы. Отличное месторасположение дома. Рядом есть вся необходимая инфраструктура. Состояние квартиры все как на фото! Чистый подъезд. Хорошие соседи.

0 с 03.07.2025, обновлен 03.07.2025

Продавец: Собственник

Телефон: +79110517513

Характеристики

Количество комнат	3	Тип дома	панельный
Этаж	1	Этажей всего	10
Площадь жилая	39.70 кв. м	Площадь кухни	8.00 кв. м

https://petrozavodsk.restate.ru/obj/prodazha-tryohkomnatnoy-kvartiri-ul-sofi-kovalevskoy-5-18232201870/

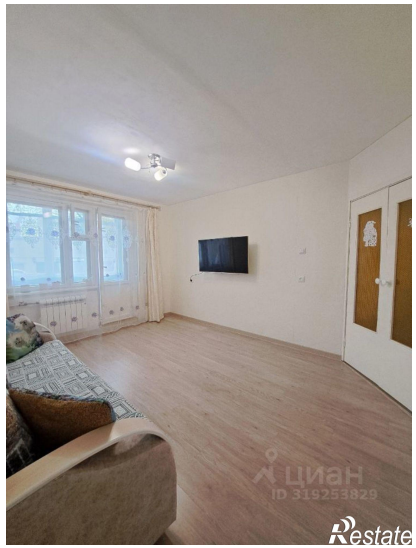

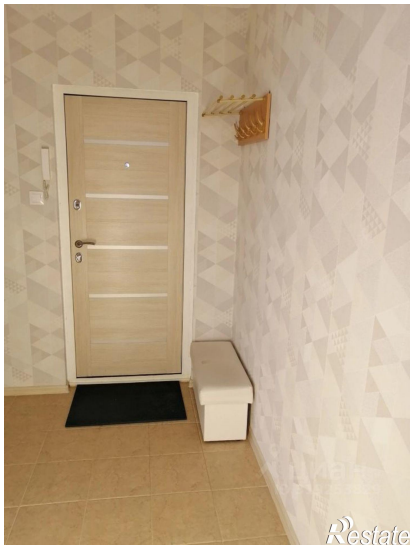

Restate

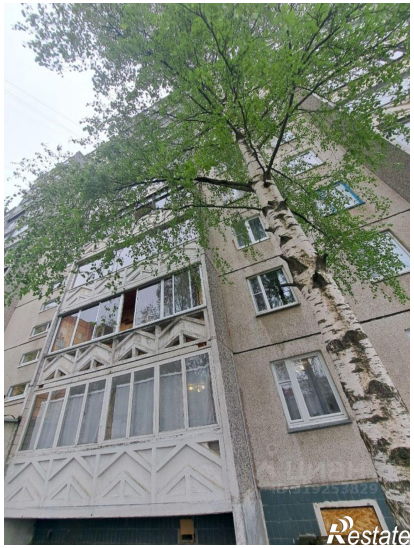
Restate