Купить квартиру за 5 700 000 рублей на ул Генерала Фролова, 15

Республика Карелия, Городской округ Петрозаводск, Петрозаводск, ул Генерала Фролова, 15

5 700 000 Р
142 500Р за м^2

40.00 м^2	5.00 м^2	12 из 25
Общая	Кухня	Этаж

Прекрасная возможность стать владельцем уютной и теплой 1-комнатной квартиры в современном монолитном доме комфорт-класса, построенном в 2020 году. Общая площадь квартиры составляет 40,4 м², что делает её идеальным вариантом как для жилья, так и для инвестиции. Особенности квартиры: Полностью готовая к заселению: в квартире выполнен качественный ремонт, создающий атмосферу уюта и комфорта. Мебель и техника: часть мебели и бытовая техника остаются в квартире, что значительно облегчит процесс переезда. Современная встроенная кухня: Кухня полностью оснащена необходимыми приборами, что позволит вам сразу приступить к кулинарным экспериментам. Безопасность и комфорт: входная металлическая дверь обеспечивает надежную защиту, а система умный дом сделает вашу жизнь еще комфортнее. Консьерж и видеонаблюдение: вы всегда будете чувствовать себя в безопасности благодаря консьерж-службе и видеонаблюдению по всему периметру территории. Низкие коммунальные платежи: это не только удобное жилье, но и экономически выгодное решение. Инфраструктура: Расположение квартиры позволяет пользоваться всем необходимым для комфортной жизни. В шаговой доступности находятся: Остановки общественного транспорта Продуктовые магазины: Магнит, Пятерочка, КБ, Градусы, а также аптека Учебные учреждения: ...

0 с 11.06.2025, обновлен 11.06.2025

Продавец: Собственник

Телефон: +79114016264

Характеристики

Количество комнат	2	Тип дома	монолитный
Этаж	12	Этажей всего	25
Площадь кухни	5.00 кв. м		
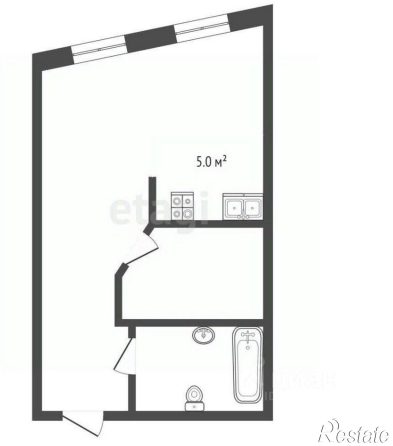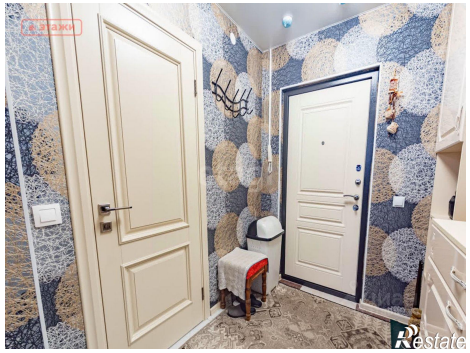
https://petrozavodsk.restate.ru/obj/prodazha-dvuhkomnatnoy-kvartiri-ul-generala-frolova-15-18232067997/